

# (·>paraki **HELP**

Γνωσιακή βάση > Email > Email Clients > Πώς μπορώ να ρυθμίσω το email μου σε Outlook 2013?

## Πώς μπορώ να ρυθμίσω το email μου σε Outlook 2013?

- 2022-10-25 - Email Clients

Για να εγκαταστήσετε το email σας στο Outlook 2013, είναι σημαντικό να γνωρίζετε το email σας, το password που καταχωρήσατε κατά την δημιουργία του email μέσα στο Plesk και την διεύθυνση της εισερχόμενης και εξερχόμενης αλληλογραφίας του email provider.

1. Αφού ανοίξετε το Outlook 2013, κάνετε κλικ στο μενού **File** και έπειτα **Add Account**.

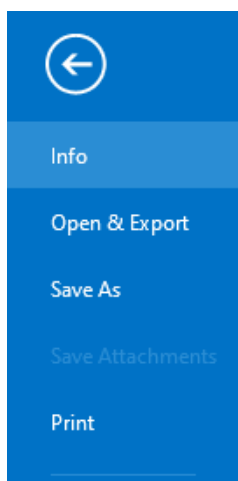
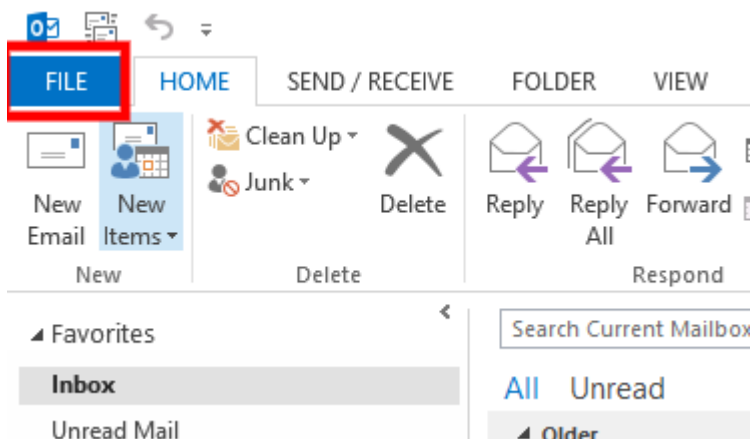

## Account Information

No account available. Add an e-mail account to enable additional features.

**+ Add Account**



### Account and Social Network Settings

Change settings for this account or set up more connections.

- Connect to social networks.

2. Στο παράθυρο που θα εμφανιστεί επιλέξτε **Manual Setup or additional server types** και μετά κλικ στο **Next**.

Add Account ×

**Auto Account Setup**  
Manual setup of an account or connect to other server types. 

**E-mail Account**

Your Name:   
Example: Ellen Adams

E-mail Address:   
Example: ellen@contoso.com

Password:

Retype Password:   
Type the password your Internet service provider has given you.

**Manual setup or additional server types** 

3. Επιλέξτε **POP or IMAP** και στη συνέχεια **Next**.

## Choose Service



Microsoft Exchange Server or compatible service  
Connect to an Exchange account to access email, calendars, contacts, tasks, and voice mail

Outlook.com or Exchange ActiveSync compatible service  
Connect to a service such as Outlook.com to access email, calendars, contacts, and tasks

POP or IMAP  
Connect to a POP or IMAP email account

< Back   **Next >**   Cancel

4. Καταχωρήστε τις εξής πληροφορίες:

Your name - Συμπληρώνετε το όνομά σας

Email Address - Συμπληρώνετε την email διεύθυνση σας (π.χ. info@paraki.gr)

Account Type - POP3 ή IMAP

Incoming Mail Server - Δηλώστε το προσωρινό host name (πχ linux77.parakı.gr)

Το hostname μπορείτε να το βρείτε στο email ενεργοποίησης φιλοξενίας με θέμα "Ενεργοποίηση Web Hosting - Στοιχεία Λογαριασμού" και συγκεκριμένα στο πεδίο **Στοιχεία Πρόσβασης στο FTP** και **Προσωρινό Hostname** όπως φαίνεται στην παρακάτω εικόνα :

Στοιχεία Πρόσβασης στο FTP	
Hostname	ftp. [redacted] .eu
Username	[redacted]
Password	[redacted]
Φάκελος FTP	Τα αρχεία του site σας πρέπει να ανέβουν στον κεντρικό φάκελο httpdocs
Προσωρινό Hostname	server.linux109.papaki.gr ή 185.138.43.38 (ισχύει μέχρι την ενημέρωση των nameservers)

Outgoing Mail Server (SMTP) - Δηλώστε το ίδιο προσωρινό host name πχ linux77.papaki.gr όπως δηλώσατε και στον Incoming mail server.

Username - Δηλώστε ολόκληρη τη διεύθυνση email (π.χ. info@papaki.gr)

Έπειτα κάντε κλικ στο **More Settings**

Add Account ✕

**POP and IMAP Account Settings**  
Enter the mail server settings for your account.

**User Information**

Your Name: [redacted]

Email Address: admin@[redacted].gr

**Server Information**

Account Type: POP3

Incoming mail server: [redacted].papaki.gr

Outgoing mail server (SMTP): [redacted] papaki.gr

**Logon Information**

User Name: admin@[redacted].gr

Password: [redacted]

Remember password

Require logon using Secure Password Authentication (SPA)

**Test Account Settings**

We recommend that you test your account to ensure that the entries are correct.

Test Account Settings ...

Automatically test account settings when Next is clicked

**Deliver new messages to:**

New Outlook Data File

Existing Outlook Data File

[redacted] Browse

**More Settings ...**

< Back Next > Cancel

5. Κάντε κλικ στο tab **Outgoing Server** και τσεκάρετε το **My outgoing server (SMTP) requires authentication**. Έπειτα επιλέξτε τη δίπλα καρτέλα **Advanced**.

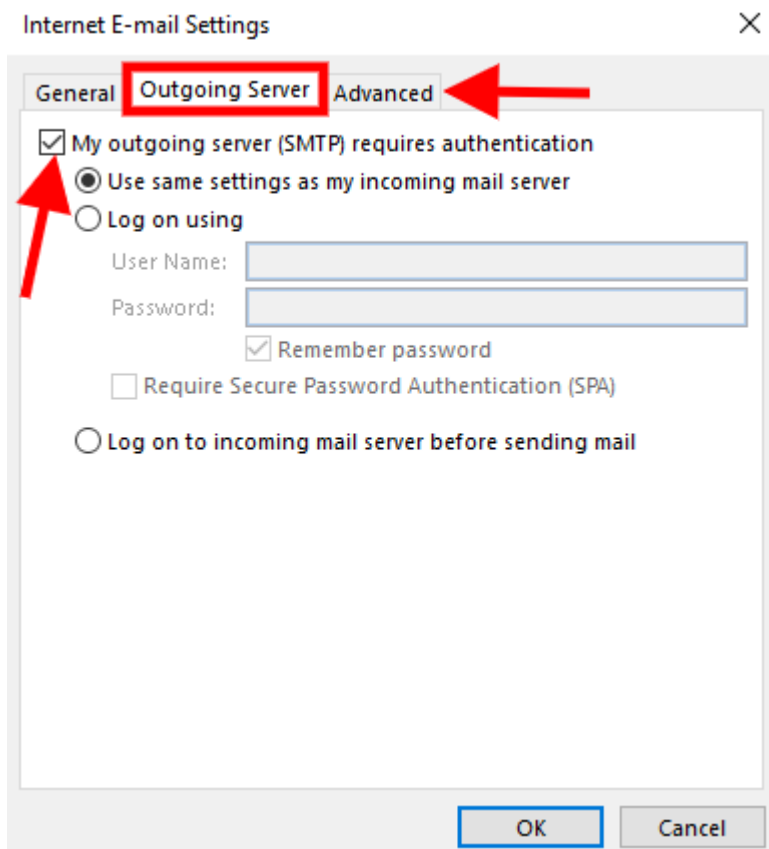

6. Στην καρτέλα **Advanced** και στο **Outgoing server (SMTP)** πληκτρολογήστε **465** ενεργοποιώντας το **SSL**, γιατί αρκετοί ISPs πλέον μπλοκάρουν την 25. Αν και πάλι υπάρχει πρόβλημα αλλάξτε τη θύρα στην **587** και ενεργοποιήστε το **TLS**. Στο πεδίο **Incoming server (POP3)** επιλέξτε **995**. Σε περίπτωση που προηγουμένως έχετε επιλέξει **IMAP**, τότε η θύρα είναι **993**.

Τέλος, κάντε κλικ στο **OK**.

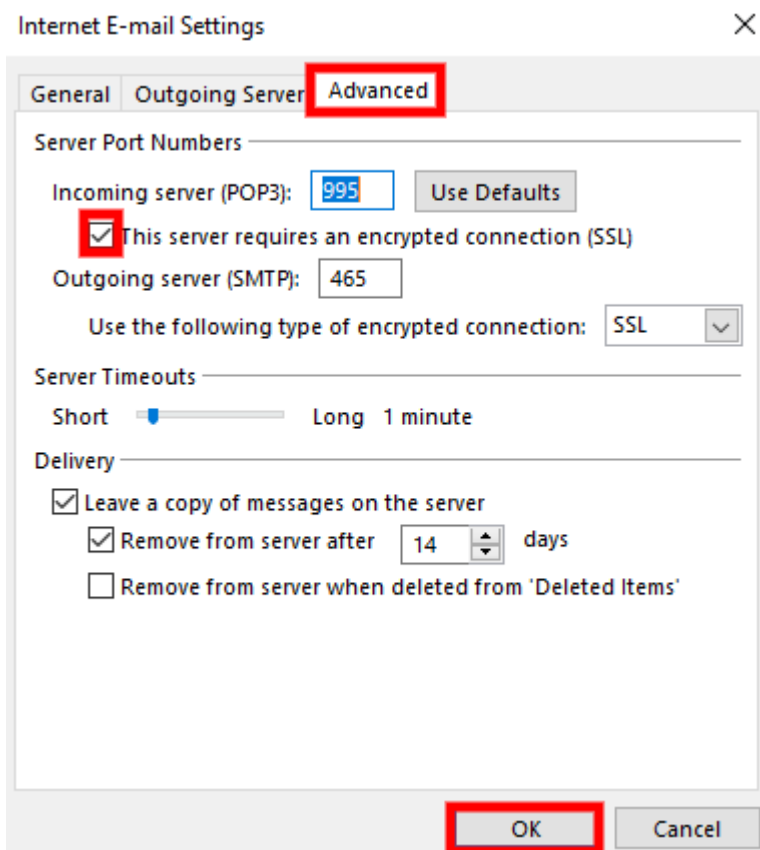

Σημ.: Εάν δηλώσατε πρόσφατα τους nameservers του hosting στο domain name σας, απαιτούνται 4 - 48 ώρες για να ενημερωθούν όλοι οι πάροχοι internet και άρα να στέλνετε και να λαμβάνετε emails. Εάν οι nameservers υπήρχαν εγκατεστημένοι, το email σας θα λειτουργεί αμέσως μόλις το δημιουργήσετε. Ωστόσο, εάν και πάλι αντιμετωπίζετε πρόβλημα με το email σας, είναι σημαντικό να βεβαιωθείτε ότι δεν εμποδίζει την επικοινωνία σας με τον server κάποιο software ή hardware firewall.

Στην περίπτωση που δεν έχετε πρόσβαση στο webmail ούτε στη διαχείριση του Web Hosting σας (Plesk) στείλτε μας την public IP σας για να ελέγξουμε εάν υπάρχει πιθανό μπλοκάρισμα από το firewall του server μας. Την public IP σας θα βρείτε εδώ: <http://whatismyipaddress.com>.

Τέλος, ένας επιπλέον έλεγχος που μπορείτε να κάνετε για να ελέγξετε αν γενικά η υπηρεσία email λειτουργεί κανονικά, είναι να δείτε αν λειτουργεί η υπηρεσία webmail, στη διεύθυνση: `webmail.domain.tld`. Αν έχετε κανονικά πρόσβαση στην υπηρεσία μέσω webmail αλλά όχι μέσω email client, τότε το πιο πιθανό είναι το πρόβλημα να οφείλεται σε κάποια ρύθμιση του email client.

Δείτε επίσης

[SmtP Authentication στο Microsoft Outlook 2013](#)

[Πώς δημιουργώ υπογραφή στο Microsoft Outlook 2013](#)

[Χρησιμοποιώ το Microsoft Outlook 2013. Πώς μπορώ να το ρυθμίσω, ώστε να διαγράφονται τα αντίγραφα των email από τον server;](#)